2 OBJEKTE – 2 POOLS

KONTRAST-PROGRAMM

Zwei Beispiele zeigen die grosse Bandbreite der verschiedenen Schwimmteich-Bauweisen auf.

Brigitte Kesselring Pool For Nature P4N

Schwimmteich-Technologie:
POOL FOR NATURE -
Die Schwimmteichbauer eG

Erni Gartenbau + Planung AG
8598 Bottighofen
T 071 677 11 66
ERNI-GARTENBAU.CH

BEZUGSADRESSEN SEITE **000**

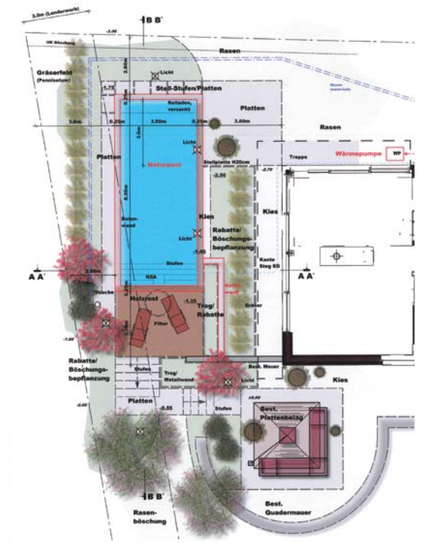

NATURPOOL MIT AUSSICHT

Das 2004 in modern-funktionellem Stil erstellte Einfamilienhaus befindet sich am Dorfrand angrenzend an die Landwirtschaftszone an leichter Hanglage. Der Eingang befindet sich auf der Ostseite; im südlichen Gartenteil befinden sich ein Ess- und ein Lounge Platz mit schönem Aus- und Weitblick nach Nord-Westen. Nach 15 Jahren wollte die Bauherrschaft das Anwesen mit einem Natur Pool aufwerten. Passend zum Haus war ein klar gestylter Pool gewünscht, ausgerüstet mit allen nützlichen Techniken wie Beheizung, Abdeckung, Beleuchtung und Gegenstromanlage. Sehr wichtig war die natürliche Reinigung des Wassers ohne Chemiezusätze. Mit dem Projekt beauftragt wurde die Erni Gartenbau + Planung AG, Bottighofen.

DIE LÖSUNG

Nach umfassenden Abklärungen und ersten Grobskizzen kam als Standort für das Poolprojekt nur die Westseite in Betracht: Durch den Zukauf von 3 Meter Land konnte das Schwimmbad hier relativ grosszügig realisiert werden. Der Pool wurde in der Höhe fast mittig in die bestehende Umgebung gelegt, das heisst 1.40 Meter unter dem bestehenden Lounge Platz und 1.30 Meter über dem Terrain auf der Nordseite. Zum Haus konnte genügend Abstand gehalten werden, um die Erdgeschossfenster nicht zu stark in der Aussicht zu beeinträchtigen. Auf der Südseite entstand dadurch ein geschützter, in das Gelände eingebetteter Liegeplatz. Nordseitig ragt der Pool aus dem Terrain heraus, wodurch eine interessante, schwebende Wasserfläche entsteht. Niedrige Gräser schaffen die natürliche Verbindung zur Landwirtschaftszone.

TECHNIK UND MATERIALIEN

In der biologichen Filterstufe werden über Biofilmaufbau am Filtergranulat Nährstoffe im Wasser abgebaut und schädliche Keime beseitigt. Das Poolwasser wird dadurch auf natürliche Weise mechanisch gereinigt. Der Pool ist in Ortsbeton ausgeführt, da er auch Abstützungsfunktionen zu erfüllen hat. Auskleidung mit schwarzer PE Folie. Der Holzrost beim Liegeplatz lässt sich über einen einfachen Deckel-Mechanismus öffnen und ist Zugang zur darunterliegenden Technik und Filteranlage.

1 Der Pool liegt parallel zur Westseite des Hauses. Im Süden ergab sich, eingebettet in das Gelände, ein geschützter Liegeplatz, ebenerdig zur Wasserfläche. Nordseitig ragt der Pool aus dem Terrain heraus. 2 In der Gesamtansicht wird die Einbettung in das Terrain ersichtlich. 3 Die schwarze Folie lässt das Wasser zu einem Spiegel werden, in welchem sich die gesamte Umgebung abzeichnet. Die Einstiegtreppe verläuft über die ganze Poolbreite.